

内臓脂肪CT検査報告書

年齢・性別 52歳・男性
身長 165.0 cm
体重 86.0 kg

平素より当院をご利用いただきありがとうございます。
内臓脂肪検査の結果をご通知申し上げます。

[腹側]

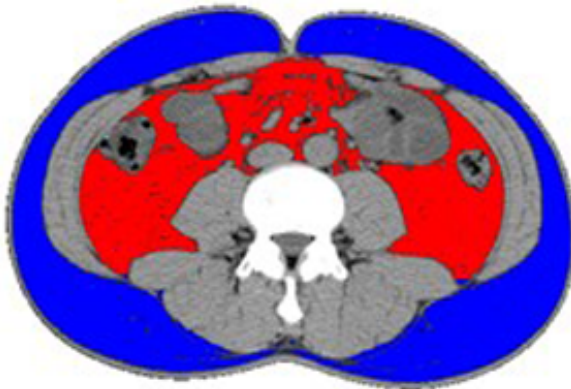

測定結果

内臓脂肪面積	96.0 cm ²
皮下脂肪面積	157.6 cm ²
腹囲(CT)	89.2 cm
内臓/全体脂肪比	0.38
皮下/全体脂肪比	0.62
内臓/皮下脂肪比	0.61
体格指数(BMI)	31.6

[参考] BMI=体重kg/(身長m)²

~18.4	18.5~24.9	25.0~29.9	30.0~
やせ	普通	肥満	高度肥満

[凡例] ■:皮下脂肪 ■:内臓脂肪 黒色:腸管ガス 灰色:筋肉・脊髄等

検査結果

[内臓脂肪] 正常

腹囲(CT) 89.2cm (BMIが25以上で、男性85cm、女性90cm以上は上半身肥満の疑い)

内臓脂肪面積 96.0cm² (男女とも100cm²以上で内臓脂肪型肥満の疑い)

[体格指数(BMI)] 高度肥満

理想体重 59.9kg (現在の体重は、26.1kg超過です)

[総合判定] 要治療

[コメント] 食生活を見直し、適度な運動を行ってください。1年間で4~5kgの減量を目指しましょう。内臓脂肪は必ず減少します。1年後に再検査をお受けください。